

NORD

TK 25 Nr. 7534
Flurkarte NW 14-4.25

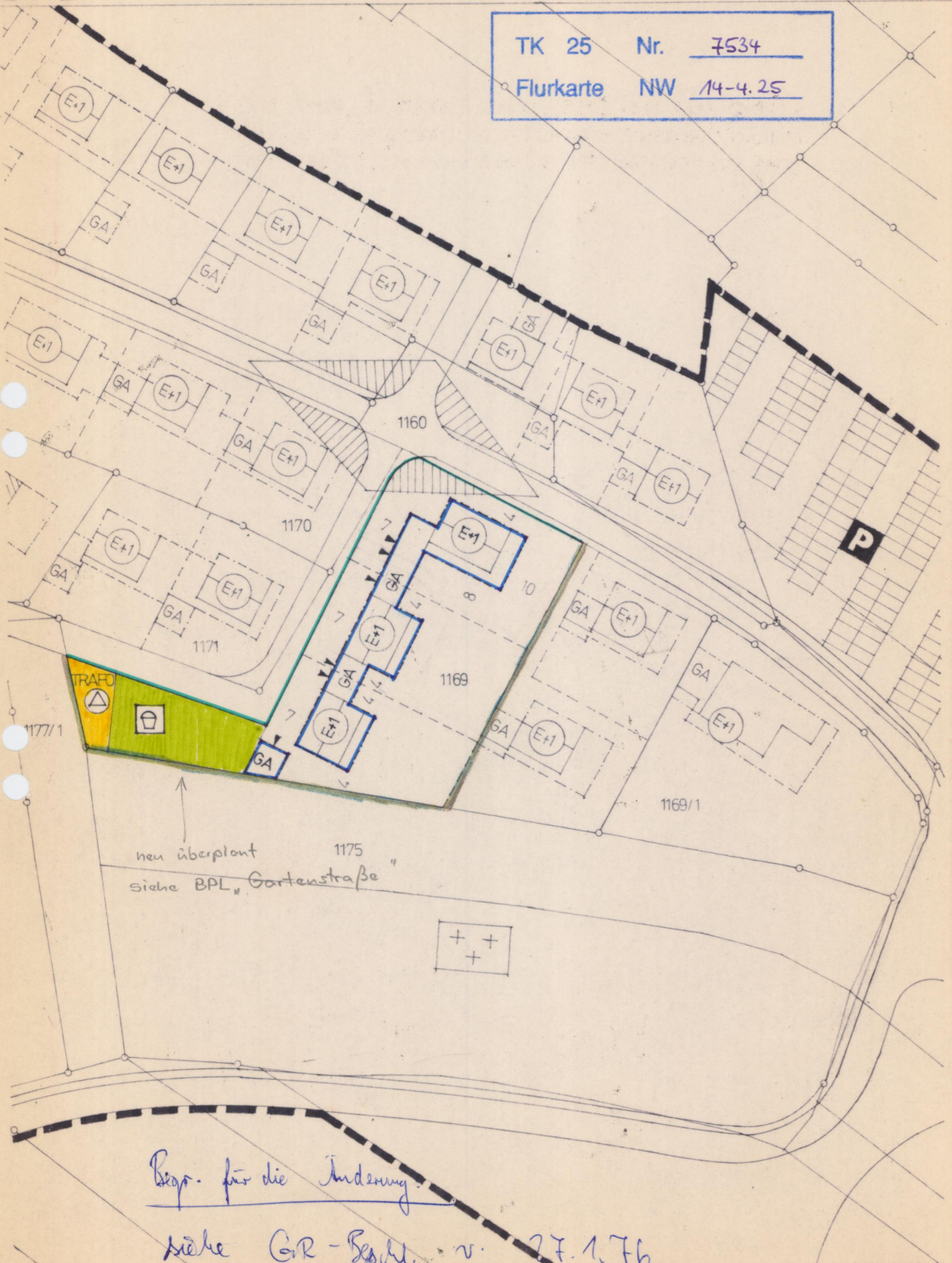

Die Gemeinde Petershausen ändert den Bebauungsplan " Moosfeld I " gemäß § 13 Bundesbaugesetz

Von der Änderung wird eine Teilfläche der Flur Nr. 1169 betroffen.

Planung: BÜRO FÜR HOCHBAU UND ORTSPLANUNG
BAU-ING. F. HILLREINER DIPL.-ING. C. ENGELHARDT DIPL.-ING. R. BUCHER
3061 SCHWABHAUSEN BRUNNENSTRASSE 2 TEL. 08138/469

27.10.1975
h. h. w.

Festsetzungen

- Der Spielplatz auf Flur Nr. 1169 wird in den westlichen Bereich des Grundstücks verlagert.
 Spielplatz
- Die Gemeinschaftsgaragen im westlichen Bereich des Grundstücks entfallen.
- Die Trafostation wird nach Westen bis an die Grundstücksgrenze mit Flur Nr. 1177/1 verlagert.
 Trafostation
- Die Baugrenzen werden zugunsten einer aufgelockerten Bebauung verändert.
 Baugrenzen
- Garagen, Zufahrt in Pfeilrichtung
 Maße in Metern
- Außer den obigen Änderungen bleiben alle Festsetzungen des genehmigten Bebauungsplanes " Moosfeld I " aufrecht erhalten.

G. Geltungsbereich

Verfahrenshinweise

- Der Gemeinderat hat am 28.10.1975 beschlossen den Bebauungsplan " Moosfeld I " im vereinfachten Verfahren nach § 13 Bundesbaugesetz zu ändern.

2. Zustimmung des Eigentümers des betroffenen und der benachbarten Grundstücke

- a, des betroffenen Grundstücks b, der benachbarten Grundstücke
- Fl.Nr. 1169 Winkler Josef Fl.Nr. 1160 Thurner Josef Thurner
Winkler
- Fl.Nr. 1169/1 Reichle Dr. Reichle
- Fl.Nr. 1170 Thurner Josef Thurner
- Fl.Nr. 1171 Schubert Josef Schubert
- Fl.Nr. 1175 Kopp Remy Sybasta
- Fl.Nr. 1177/1 Gemeinde Petershausen

3. Zustimmung gemäß § 2 (5) Bundesbaugesetz
Das Landratsamt Dachau hat mit Schreiben vom 3.12.1975 der vereinfachten Veränderung zugestimmt.

4. Inkrafttreten der Änderung seit 29.1.1976
Die Änderung des Bebauungsplanes ist gemäß § 12 (3) rechtsverbindlich.

Petershausen, den 9.2.76

gez. Rädler
A. Bürgermeister

Ortsüblich bekannt gemacht durch Anschlag an der Amtstafel vom 9.2.76 bis 20.2.76
(vorh. Bek. 29.1.76)

gez. Rädler
A. Bürgermeister

Begr. für die Änderung
siehe GR-Beschl. v. 27.1.76